

بسمه تعالی

ضمیمه ۱

فرم شناسنامه خدمت دستگاه اجرایی

۱- عنوان خدمت: <b>صدور و تمدید پروانه مهندسين ناظر</b>		۲- شناسه خدمت ( این فیلد توسط سازمان مدیریت و برنامه ریزی کشور تکمیل می شود.)	
۳- آرایه خدمت	نام دستگاه اجرایی: سازمان نظام مهندسی کشاورزی و منابع طبیعی کشور		
	نام دستگاه مادر: وزارت جهاد کشاورزی		
۴- مشخصات خدمت	شرح خدمت		کلیه پروانه هایی است که برای فعالیت مهندسين ناظر توسط سازمان نظام مهندسی کشاورزی انجام می پذیرد
	نوع خدمت		<input checked="" type="checkbox"/> خدمت به شهروندان (G2C) <input checked="" type="checkbox"/> خدمت به کسب و کار (G2B) <input type="checkbox"/> خدمت به دیگر دستگاه های دولتی (G2G)
	ماهیت خدمت		حاکمیتی <input checked="" type="checkbox"/> تصدی گری
	سطح خدمت		<input type="checkbox"/> ملی <input type="checkbox"/> منطقه ای <input checked="" type="checkbox"/> استانی <input type="checkbox"/> شهری <input checked="" type="checkbox"/> شهرستانی
	رویداد مرتبط با:		<input type="checkbox"/> تولد <input type="checkbox"/> آموزش <input type="checkbox"/> سلامت <input type="checkbox"/> مالیات <input checked="" type="checkbox"/> کسب و کار <input type="checkbox"/> تامین اجتماعی <input type="checkbox"/> ثبت مالکیت <input type="checkbox"/> تاسیسات شهری <input type="checkbox"/> بیمه <input type="checkbox"/> ازدواج <input type="checkbox"/> بازنشستگی <input type="checkbox"/> مدارک و گواهینامه ها <input type="checkbox"/> وفات <input type="checkbox"/> سایر
	نحوه آغاز خدمت		<input checked="" type="checkbox"/> تقاضای گیرنده خدمت <input checked="" type="checkbox"/> فرارسیدن زمانی مشخص <input checked="" type="checkbox"/> رخداد رویدادی مشخص <input type="checkbox"/> تشخیص دستگاه <input type="checkbox"/> سایر: ...
	مدارک لازم برای انجام خدمت		افراد حقیقی: شناسنامه، کارت ملی، کارت پایان خدمت یا معافیت دائم (عکس- تصویر آخرین مدرک تحصیلی)
	قوانین و مقررات بالادستی		قوانین و دستورالعمل های وزارت جهاد کشاورزی و سازمان نظام مهندسی کشاورزی
	آمار تعداد خدمت گیرندگان		خدمت گیرندگان در: ماه فصل سال
	متوسط مدت زمان آرایه خدمت:		
۵- جزئیات خدمت	تواتر		یکبار برای همیشه بار در: ماه فصل سال
	تعداد بار مراجعه حضوری		
	هزینه آرایه خدمت (ریال) به خدمت گیرندگان		مبلغ (مبالغ)
			شماره حساب (های) بانکی
			پرداخت بصورت الکترونیک
			...
۶- نحوه دسترسی به خدمت	آدرس دقیق و مستقیم خدمت در وبگاه در صورت الکترونیکی بودن همه یا بخشی از آن		
	www.iaeo.ir		
	نام سامانه مربوط به خدمت در صورت الکترونیکی بودن همه یا بخشی از آن:		سامانه خدمات الکترونیک سازمان نظام مهندسی کشاورزی و منابع طبیعی جمهوری اسلامی ایران- سامانه صدور و تمدید مجوز و پروانه ا
	مراحل خدمت		رسانه ارتباطی خدمت
	نوع ارائه		<input checked="" type="checkbox"/> الکترونیکی <input type="checkbox"/> اینترنتی (مانند وبگاه دستگاه) <input type="checkbox"/> تلفن همراه (برنامه کاربردی) <input type="checkbox"/> پست الکترونیک <input type="checkbox"/> ارسال پستی <input type="checkbox"/> تلفن گویا یا مرکز تماس <input type="checkbox"/> پیام کوتاه <input type="checkbox"/> سایر (با ذکر نحوه دسترسی)



دستگاه مراجعه کننده <input checked="" type="checkbox"/>	<input type="checkbox"/>	<input type="checkbox"/>	سوء پیشینه	نیروی انتظامی
--	--------------------------	--------------------------	------------	---------------

- ۱- صدور پروانه اشتغال بکار
- ۲- تمدید پروانه اشتغال بکار

فرایندهای خدمت  
و- عناوین

۱۰- نمودار ارتباطی فرایندهای خدمت

## فرآیند صدور پروانه اشتغال مهندسین ناظر

### فرآیند صدور پروانه مهندسین ناظر

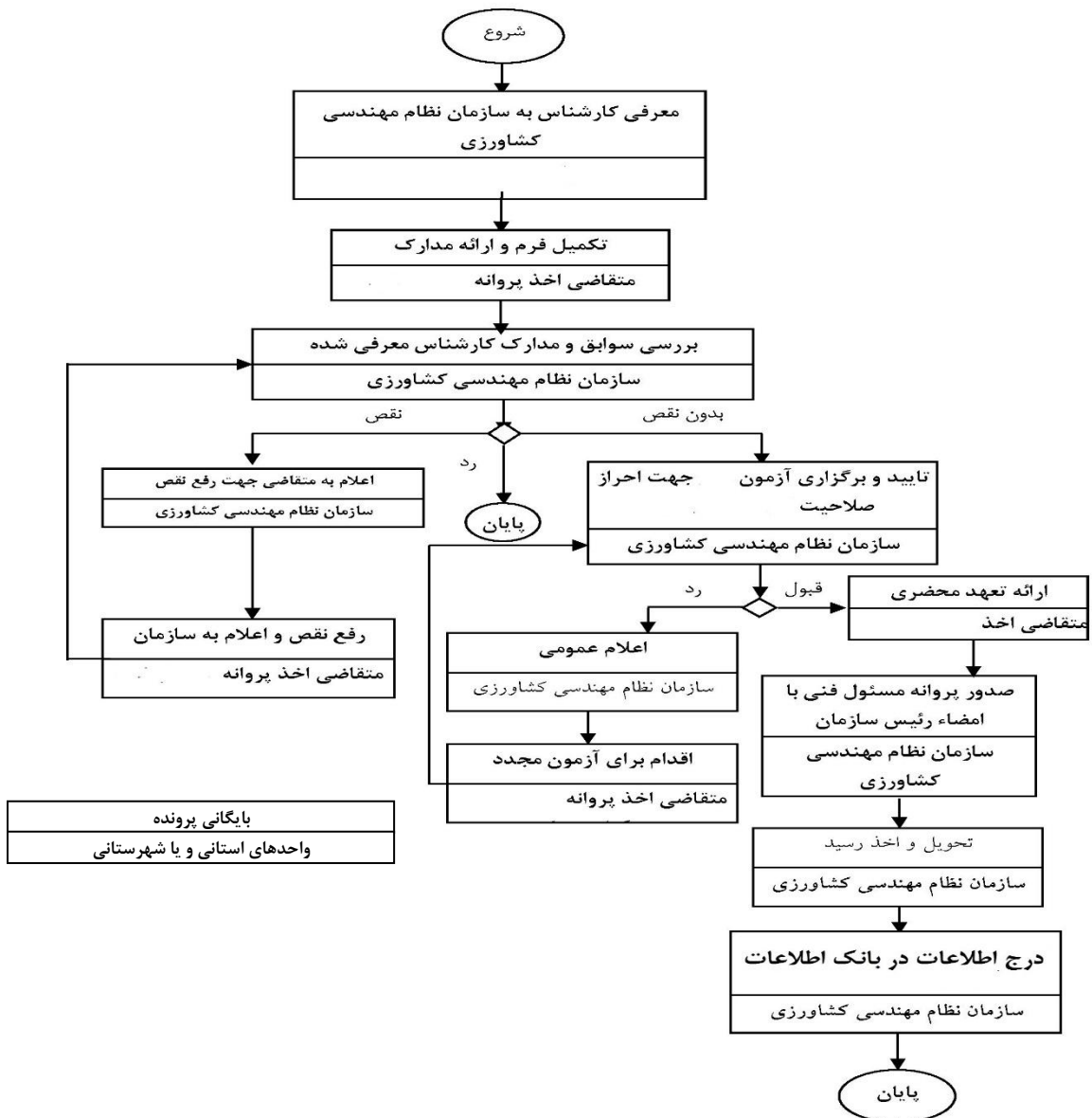

واحد مربوط: معاون طرح، برنامه و پشتیبانی کارشناس مسئول فناوری اطلاعات	پست الکترونیکی: Amir_ashrafi1985@yahoo.com	تلفن: ۸۸۹۶۸۸۰۹	نام و نام خانوادگی تکمیل کننده فرم: ایرج سالاری امیر اشرفی
---	--	-------------------	--

